



CITTA' DELL'AMATRICE
MEDAGLIA D'ORO AL MERITO CIVILE

PROVINCIA DI RIETI

PROPOSTA DI PROGRAMMA STRAORDINARIO DI RICOSTRUZIONE
ai sensi dell'Ordinanza del Commissario Straordinario n. 107 del 22 agosto del 2020

AMBITO 0 – AMATRICE CAPOLUOGO

CENTRO ABITATO STORICO

STRALCIO n. 1

PROGETTISTA:

RTP: ABACO Società Cooperativa di Ricerca e Progetti:

Arch. Moreno Orazi

MPM Ingegneria S.r.l.:

Ing. Sergio De Paulis:

Arch. Elena De Paulis:

Arch. Daniele De Angelis:

Geol. Massimiliano Capitani

COLLABORATORI:

Ing. Fabrizio Luciano.

COMUNE DI AMATRICE:

Sindaco dott. Antonio Fontanella

RESPONSABILE DEL PROCEDIMENTO:

SETTORE II – Ufficio Ricostruzione Privata Sisma:

Arch. Claudia Tozzi

COLLABORATORI:

Arch. Lucia Marrone

OGGETTO:

Analisi della qualità del disegno
architettonico degli edifici
prospicienti Corso Umberto I

NUMERO ELABORATO:

EL. 2.2.3.2

DATA

AGG.

AGG.

SCALA 1:1000

LEGENDA

PERIMETRAZIONE ZONA A

ISOLATI DELL'ANTICO CENTRO STORICO

VOLUMETRIE IMPROPRIE

EDIFICIO DI CULTO DI PROPRIETA' COMUNALE

- 1. Basilica di San Francesco (sec. XIII)
- 5. Chiesa dell'Immacolata Concezione (sec. XVI)
- 6. Chiesa di S. Maria del Suffragio e del Purgatorio (sec. XVII)

EDIFICIO DI CULTO DI PROPRIETA' EXTRA COMUNALE

- 2. Chiesa di Sant'Agostino (sec. XIV)
- 4. Chiesa del SS Crocifisso (sec. XV)
- 25. Chiesa di S. Caterina o S. Giuseppe da Leonessa

EDIFICI STORICI DI PROPRIETA' COMUNALE

- T. Torre Civica
- C. Cinema Teatro "G. Garibaldi" - ex Chiesa di San Domenico
- CC. Centro Culturale - ex Chiesa di San Giuseppe
- MC. Museo Civico "Cola di Filotesio" - ex Chiesa di Sant' Emidio
- MN. Municipio- ex "Palazzo del Reggimento"
- CFM. Convento e chiostro dei frati minori o Complesso Monumentale S. Francesco
- SG. Ex Chiesa di San Giovanni (sec. XVI)
- PF. EX Chiesa di Santa Maria di Porta Ferrara

EDIFICI STORICI PRIVATI

- 4a. Istituto femminile OMNI (ex Complesso delle suore)
- 9. Palazzo Paolini
- 10. Casa Papi
- 11. Casa antica - valore storico ambientale
- 12. Palazzo Vitelli
- 13. Casa D'Angelo (frammento Palazzetto Medievale) - proprietà Agostini
- 14. Palazzo Serafini (ex Palazzo Permanente di Giustizia)
- 15. Casa Damiani Sanguigni (proprietà di Cesare)
- 16. Casa Muzii
- 17. Casa Tiesi
- 18. Palazzo Orsini
- 19. Palazzo De Bernardinis
- 20. Palazzo Piccari
- 21. Ex Chiesa di San Fortunato (casa Di Domenico)
- 22. Casa Santarelli (ex Spinosi)
- 23. Casa Galli (proprietà Bufacchi)
- 24. Casa Palaferri (ex Lancellotti)
- 26. Casa Aquilini - Sanguigni - Guerrini
- 27. Casa Catenacci
- 28. Casa Conte Caponi
- 29. Palazzo Santarelli

TRATTI DI MURA CIVICHE ESISTENTI

TRATTI DI MURA CIVICHE PRESUNTE

PORTE ESISTENTI O PRESUNTE

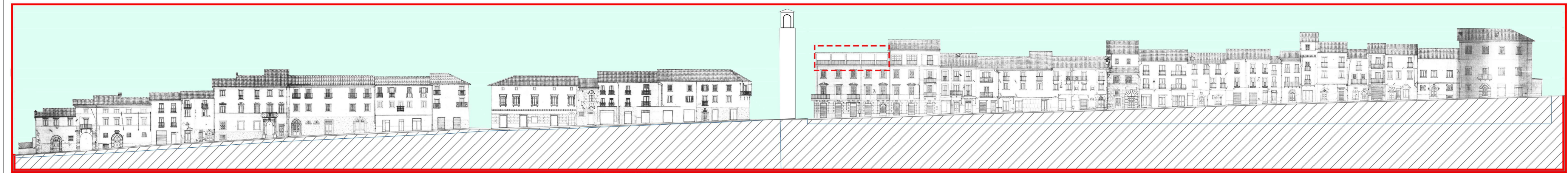

Prospetto A-A

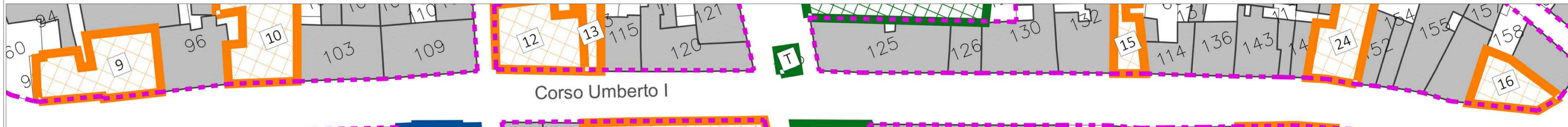

Corso Umberto I



PLANIMETRIA ZONA A



Prospetto B-B

