

REGIONE  
LAZIO



REGIONE LAZIO

COMUNE DI AMATRICE

PROTEZIONE CIVILE



**GRUPPO TECNICO DI VERIFICA (GTV)**

per la verifica dell'avvenuta messa in sicurezza post-sisma dei  
manufatti edilizi



**VERBALE DI SOPRALLUOGO DELLA  
FRAZIONE DI COLLECTRETA**



Il giorno **21** (ventuno), del mese di **Novembre** dell'anno **2019** a  
seguito della convocazione del COI, alle ore 10:00, sono convenuti  
presso la frazione Collectreta:

- per il COI: P.I. Armando Bartolelli;
- per la Regione Lazio: Geom. Moreno Tuccini;
- per il Comune di Amatrice: Ing. Patrizia Boccanera;
- per l'Impresa Esecutrice FMI s.r.l.: Ing. Roberto Pistola;

per costituire il **GTV** (Gruppo Tecnico di Verifica) e procedere, quindi,  
alla verifica dell'avvenuta messa in sicurezza post sisma dei  
manufatti edilizi nella frazione Collectreta a seguito degli interventi  
proposti dal **GTS** (Gruppo Tecnico di Sostegno) ed eseguiti dai vari  
Soggetti Attuatori di cui all'ocdpc n. 393 del 13.09.2016, previa  
adozione di specifiche ordinanze sindacali.

Si premette che la frazione Collectreta **é** stata perimetrata quale

Comune di Amatrice  
 Arrivato al Protocollo  
 Prot. N. 00156986 del 21-11-2019  
 Ufficio Pubblica Istruzione  
 Categoria 10 Classe 1



zona rossa con Ord. 30 del 01.09.2016.

A seguito di verifica ispettiva in data odierna:

- si rileva che sono state eseguite le demolizioni relative ai fabbricati distinti al fg. 72 p.lle 201-316-317-318-319-321-322-336-349-350-661 sub. 1 con macerie rimosse secondo i dettami delle direttive emanate a riguardo, con particolare riferimento al Piano Regionale per la gestione delle macerie;
- si rilevano come da eseguire le opere provvisorie disposte sui fabbricati distinti al foglio 72 p.lle 323-324-330 oggetto di prescrizioni MiBAC come da GTS amministrativo n. 1 del 04.09.2018: *"Edifici da trattare come "B": Messa in sicurezza delle porzioni non crollate"*;
- si rileva che risultano ancora da demolire con la procedura "demolizione accorta" i fabbricati distinti al fg. 72 p.lle 332-337-340 sub.2 contenuti nell'ord. 213 del 7.11.2019 in quanto oggetto di prescrizioni MiBAC;
- si rileva che l'ordinanza n.254 del 24.04.2017 riguardante la demolizione dell'edificio distinto al Fg. 72 p.la 333 rimane sospesa in quanto oggetto di richiesta di chiarimento sottoposta al MiBAC;
- si rileva la sussistenza del pericolo per la pubblica incolumità in corrispondenza del fabbricato distinto al foglio 72 particella 346 che non è stato oggetto di precedenti GTS;

Per le motivazioni che precedono;

**questo GTV**

### PROPONE

- di eseguire le opere provvisorie disposte sui fabbricati distinti al foglio 72 p.lle 323-324-330 oggetto di prescrizioni MiBAC come da GTS amministrativo n. 1 del 04.09.2018: *"Edifici da trattare come "B": Messa in sicurezza delle porzioni non crollate"*;
- di procedere in adempimento a quanto disposto dalle ordinanze sindacali, in particolare all'ord. 213 del 7.11.2019 e secondo i dettami delle direttive emanate a riguardo, con particolare riferimento al Piano Regionale per la gestione delle macerie, con gli interventi previsti (demolizione accorta) sui fabbricati distinti al fg. 72 p.lle 332-337-340 sub.2;
- di attendere il chiarimento del MiBAC circa l'intervento previsto per il fabbricato distinto al Fg. 72 p.la 333, oggetto dell'ordinanza n.254 del 24.04.2017;
- di estendere le operazioni di demolizione e rimozione delle macerie secondo i dettami delle direttive emanate a riguardo, con particolare riferimento al Piano Regionale per la gestione delle macerie, al fabbricato distinto al fg. 72 p.la 346 previa emissione di apposita Ordinanza Sindacale, trattandosi di:

*"Edificio che si sviluppa su due livelli, realizzato in muratura in pietra arenaria e legante di scarsa qualità, con copertura in latero-cemento, privo di incatenamenti visibili in facciata. Da apposito sopralluogo è stato rilevato un severo grado di danno, con lesioni*

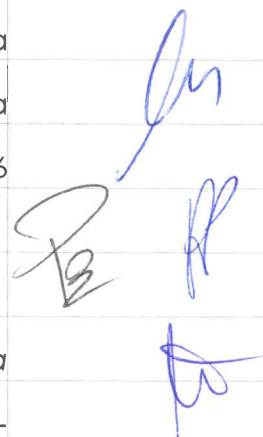

*passanti estese sulle murature portanti, condizione che determina grave pericolo per la pubblica incolumità”;*

Più segnatamente, questo GTV

#### **RITIENE**

Che la zona rossa non può essere revocata e che il raggiungimento delle condizioni di recupero della transitabilità e/o fruibilità del centro abitato in epigrafe e delle infrastrutture varie sia subordinato all'esecuzione dei prescritti interventi;

#### **ACCERTA**

che il superamento, in via generale, delle condizioni che hanno prodotto esito di inagibilità di edifici di tipo “F” sulla base delle schede AEDES possa essere certificato all'esito dei prescritti interventi;

#### **PRESCRIVE**

tuttavia i seguenti adempimenti, da eseguirsi successivamente ai prescritti interventi, al fine di restituire una agibilità integrale agli edifici esitati “A” insistenti sulla detta frazione:

- La completa rimozione del materiale di risulta dalle operazioni di demolizione e rimozione macerie eseguite (ligneo, ferroso etc.) nonché delle bombole di gas;
- Verifica di funzionalità delle reti e dei servizi pubblici necessari per assicurare l'assistenza alla popolazione (acqua, luce, gas, telefonia);
- Il ripristino delle delimitazioni delle aree di sedime dei

fabbricati demoliti poste in opera dalla Ditta Appaltatrice;

- Sistemazione del manto stradale;
- All'esito delle effettuate prescrizioni emanate con il presente provvedimento l'apposizione di idonea segnaletica per la segnalazione di eventuali pericoli.

Si allega al presente verbale:

- 1) Un estratto di mappa catastale recante:
  - a) i fabbricati demoliti con macerie rimosse;
  - b) i fabbricati con messa in sicurezza da eseguire (prescrizioni MIBAC);
  - c) il fabbricato da demolire oggetto del presente GTV;
  - d) i fabbricati da demolire con "demolizione accorta";
  - e) il fabbricato oggetto di richiesta di chiarimento al MIBAC;
- 2) Report recante gli atti amministrativi emanati (elenco ordinanze di demolizione e rimozione macerie frazione Colloceta).

Redatto il presente verbale, in quattro copie, previa lettura e conferma, il GTV si chiude alle ore 11:00 e viene sottoscritto dagli intervenuti.

COI: P.I. Armando Bartolelli

Regione Lazio: Geom. Moreno Tuccini

Comune di Amatrice: Ing. Patrizia Boccanera

FMI s.r.l.: Ing. Roberto Pistola

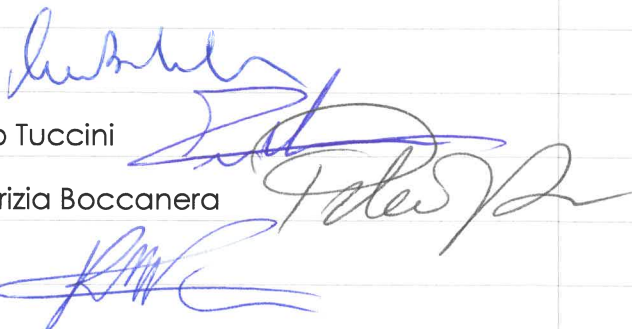

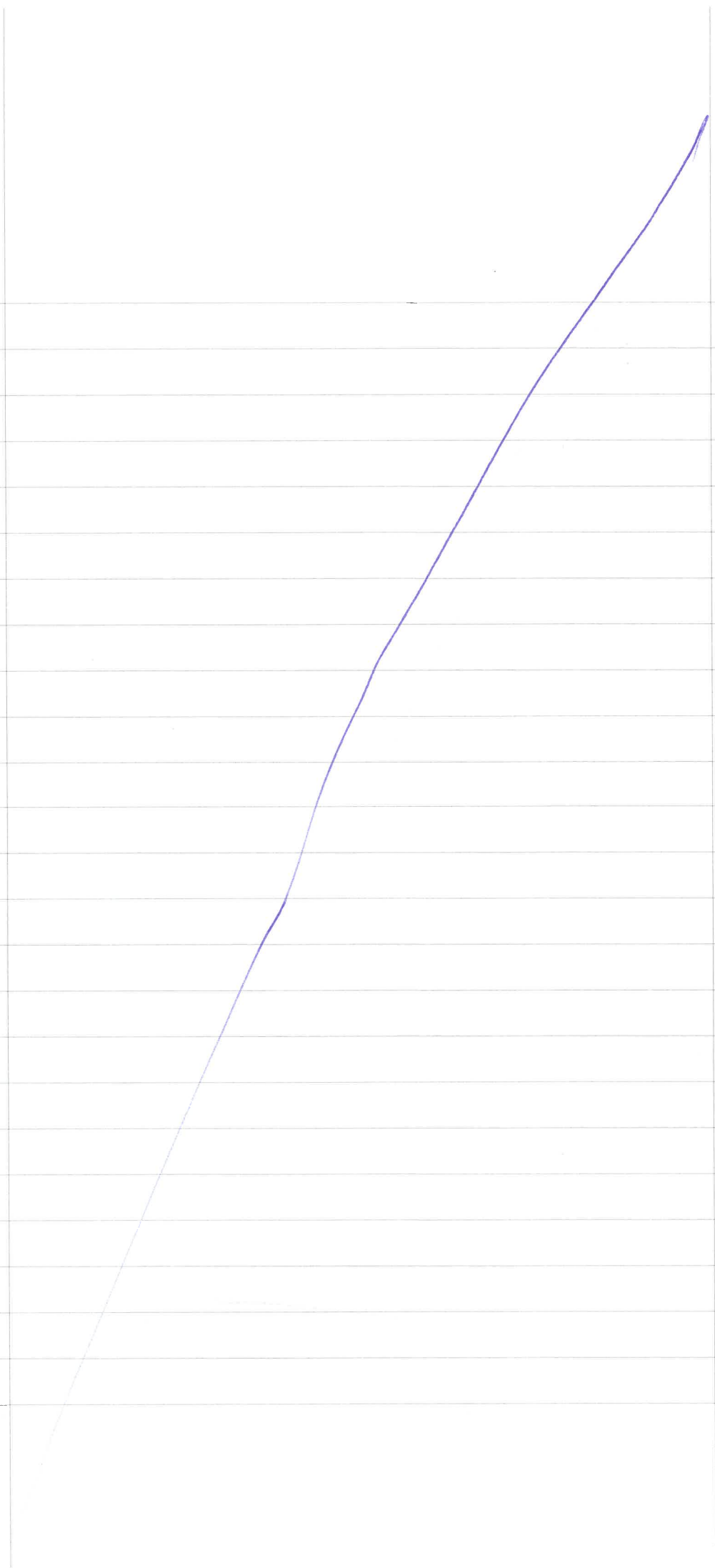



DOCUMENTAZIONE FOTOGRAFICA DEL FABBRICATO PER IL  
QUALE IL GTV PROPONE LA DEMOLIZIONE



*[Handwritten signatures in blue ink]*

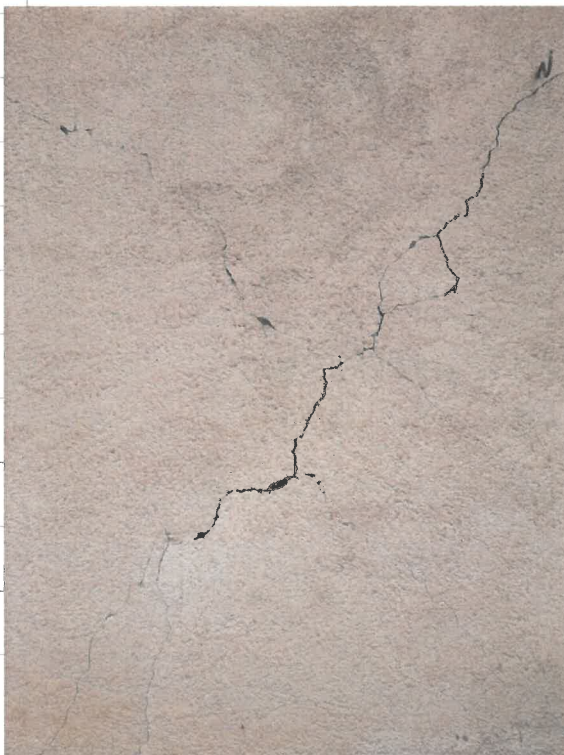





## Stato Ordinanze Frazione Collecetra

GTS	DEL	N° Ord.	del	del	prot. n.	del	interevento	Frazione	Foglio	p.la	Mibac	Sequestri	MIBAC REVISIONE
1	23/02/2017	<del>249</del>	24/04/2017	11304	05.05.2017	11304	DEMOLIZIONE	COLLECETRA	72	201 - 316 317 - 318 319 - 321 322	C - maggiore definizione spiccati e salvaguardia beni identitari (316, 317)		
2A	23/02/2017	250	24/04/2017	11305	05.05.2017	11305	DEMOLIZIONE	COLLECETRA	72	323	B - Mess. In Sic.		MESSA IN SICUREZZA
2B	23/02/2017	251	24/04/2017	11306	05.05.2017	11306	DEMOLIZIONE	COLLECETRA	72	324	B - Mess. In Sic.		MESSA IN SICUREZZA
2C	23/02/2017	252	24/04/2017	11307	05.05.2017	11307	DEMOLIZIONE	COLLECETRA	72	330	B - Mess. In Sic.		MESSA IN SICUREZZA
2D	23/02/2017	<del>253</del> <del>213</del>	24/04/2017 07/11/2019	11308 14936	05.05.2017 08.11.2019	11308	DEMOLIZIONE	COLLECETRA	72	332	B - Smont. Contr.		DEMOLIZIONE ACCORTA
2E	23/02/2017	<del>254</del>	24/04/2017	11309	05.05.2017	11309	DEMOLIZIONE	COLLECETRA	72	333	B - Smont. Contr.		
2F	23/02/2017	255	24/04/2017	11310	05.05.2017	11310	DEMOLIZIONE	COLLECETRA	72	336	C - maggiore definizione spiccati e salvaguardia beni identitari		
2G	23/02/2017	<del>256</del> <del>213</del>	24/04/2017 07/11/2019	11311 14936	05.05.2017 08.11.2019	11311	DEMOLIZIONE	COLLECETRA	72	337	B - Smont. Contr.		DEMOLIZIONE ACCORTA
2H	23/02/2017	<del>257</del> <del>213</del>	24/04/2017 07/11/2019	11312 14936	05.05.2017 08.11.2019	11312	DEMOLIZIONE	COLLECETRA	72	340 sub 2	B - Smont. Contr.		DEMOLIZIONE ACCORTA
3	23/02/2017	<del>258</del>	24/04/2017	11313	05.05.2017	11313	DEMOLIZIONE	COLLECETRA	72	349 - 350	C - maggiore definizione spiccati e salvaguardia beni identitari		DEMOLIZIONE ACCORTA
4	23/02/2017	259	24/04/2017	11314	05.05.2017	11314	DEMOLIZIONE	COLLECETRA	72	661 sub 1			

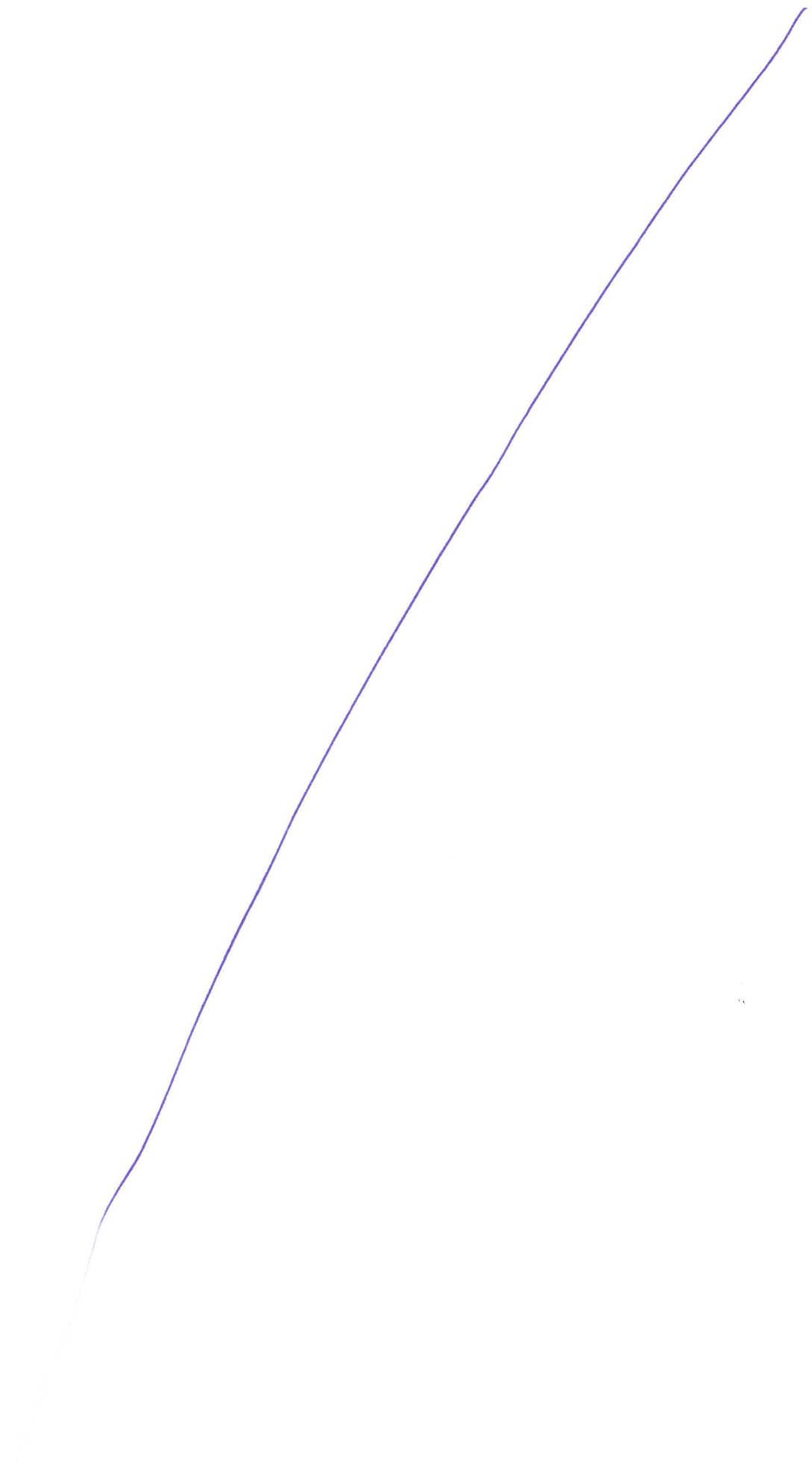

# COLLECRETA (FG.72)

ALLEGATO 1 - GTV 21/11/2019

## LEGENDA



Demolizione eseguita



Messa in sicurezza da fare (MIBAC)



Demolizione con GTV



Demolizione accorta da fare



In attesa di chiarimento MIBAC

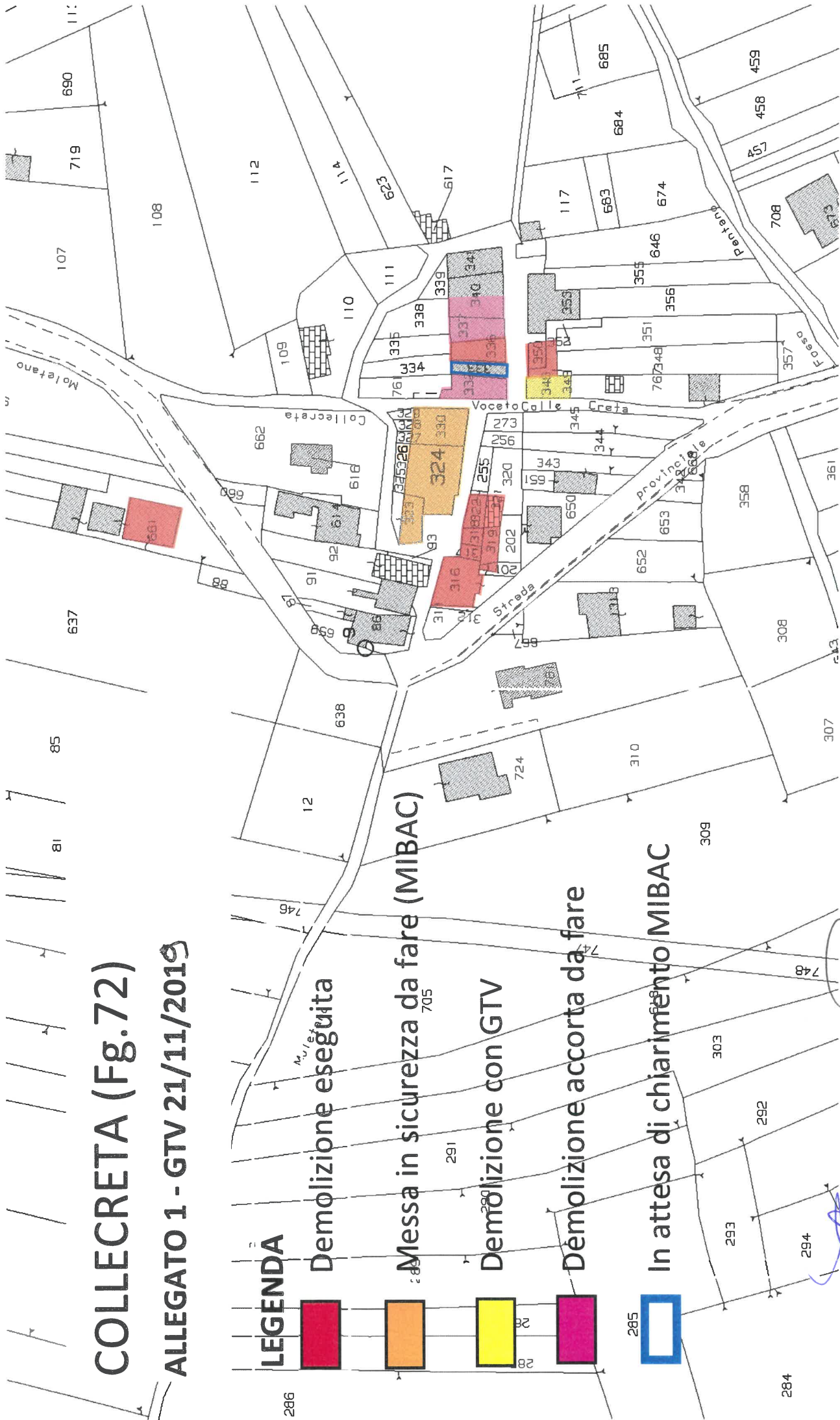

*[Handwritten signature]*

*[Handwritten signature]*

