

# INTERVENTI DI RIPRISTINO DEI CIMETERI NELLE FRAZIONI SOMMATI, PASCIANO, TORRITA E SCAI NEL COMUNE DI AMATRICE (RI)

Lotto 1 - CUP: C74H22000960005 - Cod. inframob: P24.0029-0001

**Progetto di fattibilità tecnico-economica**  
Cimitero di Sommati  
Progetto, cappelle n. 5

ELABORATO

A06

Rev.	Data	Descrizione modifiche

**COMMITTENTE:**  
Regione Lazio, ufficio speciale per la ricostruzione post sisma 2016 della regione Lazio.  
Rieti (RI), via Flavio Sabino, 27, 02100

**DIRETTORE**  
dott. Stefano Fermante

**RESPONSABILE UNICO DEL PROGETTO (R.U.P.)**  
dott. Beatrice Rosati

**RAGGRUPPAMENTO TEMPORANEO DI PROFESSIONISTI:**

Capogruppo, Progettista architettonico  
arch. Giacomo Di Rienzo  
Roma (RM), via Leonardo Bufalini, 80, 00176

Progettista strutturale  
ing. Gianluca Di Nucci  
Scandriglia (RI), via Montecalvo di Sotto, 11, 02038

Progettista architettonico  
arch. Lorenzo Cocchi  
Roma (RM), via di Vigna due Torri, 127, 00149

Progettista impianti  
Macchiaroli & Partners S.r.l.  
Napoli (NA), via Francesco Lomonaco, 3, 80121

Geologo  
geol. Claudio Sanacori  
Monterotondo (RM), via Antonio Meucci, 4, 00015

**DATA EMISSIONE:** 03/04/2026

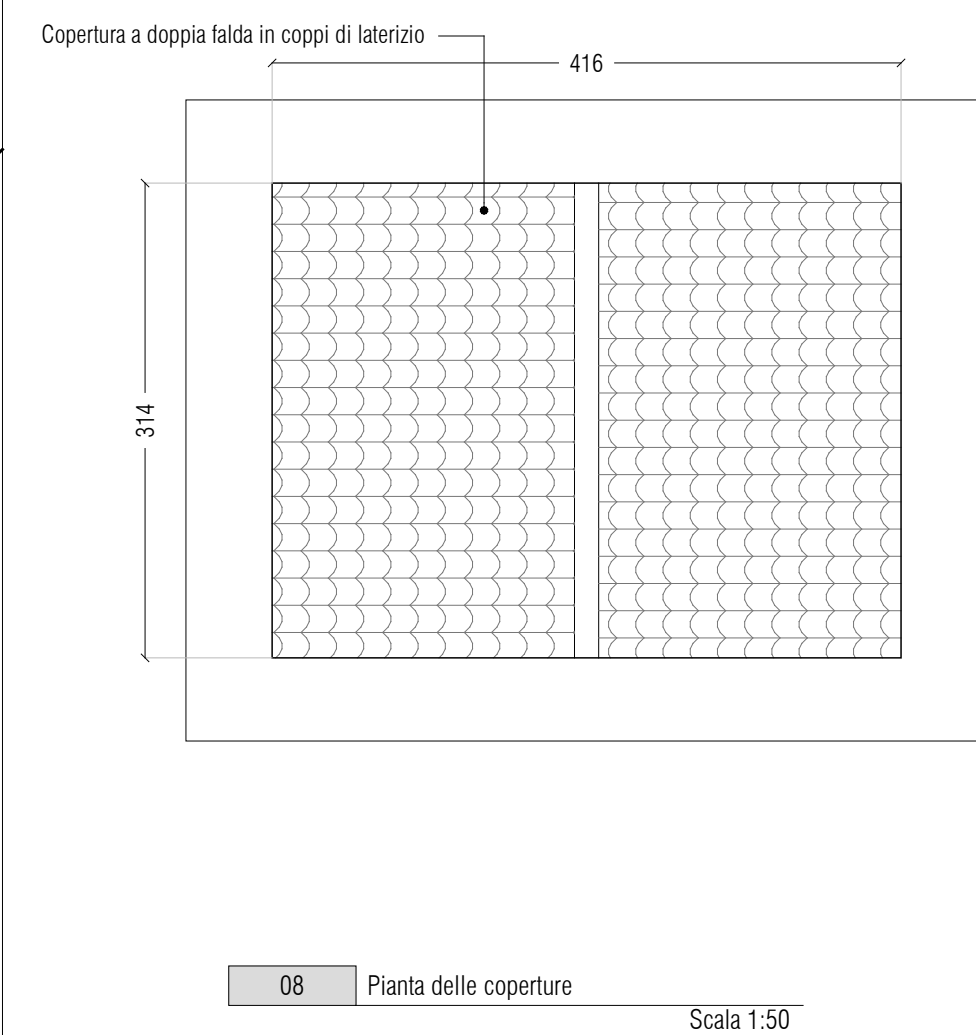
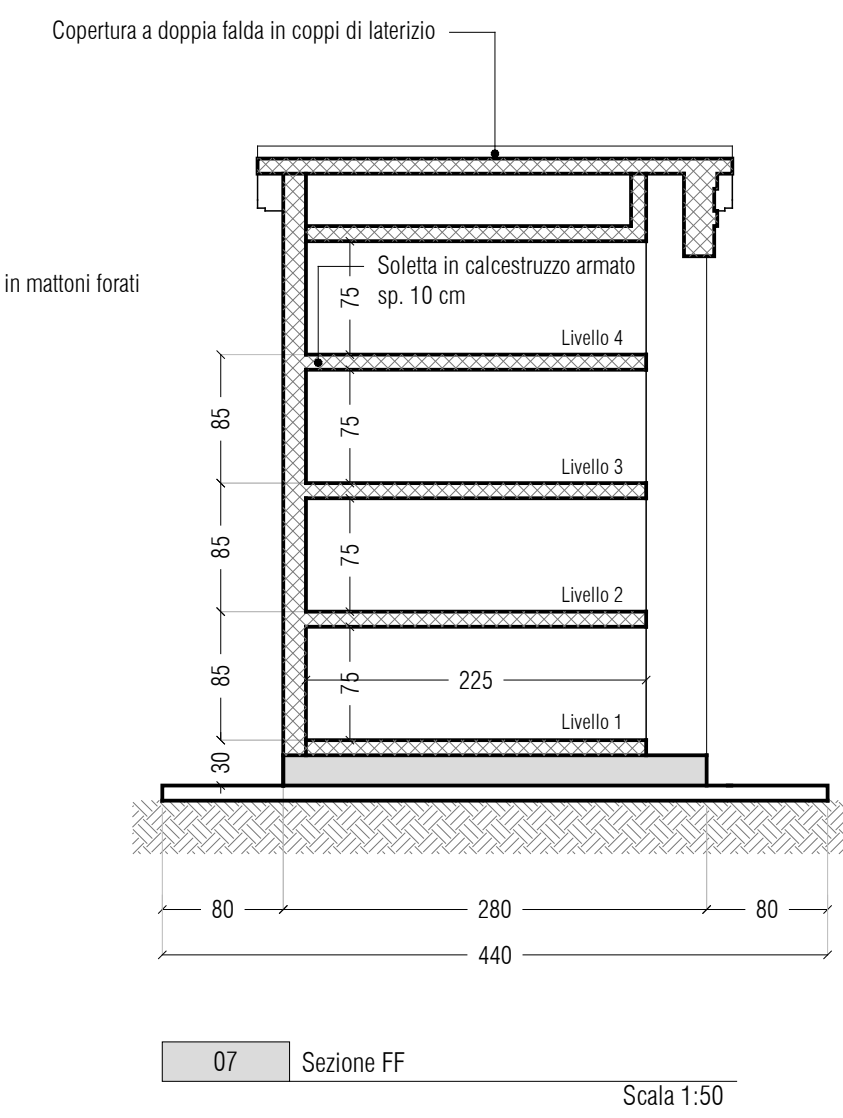
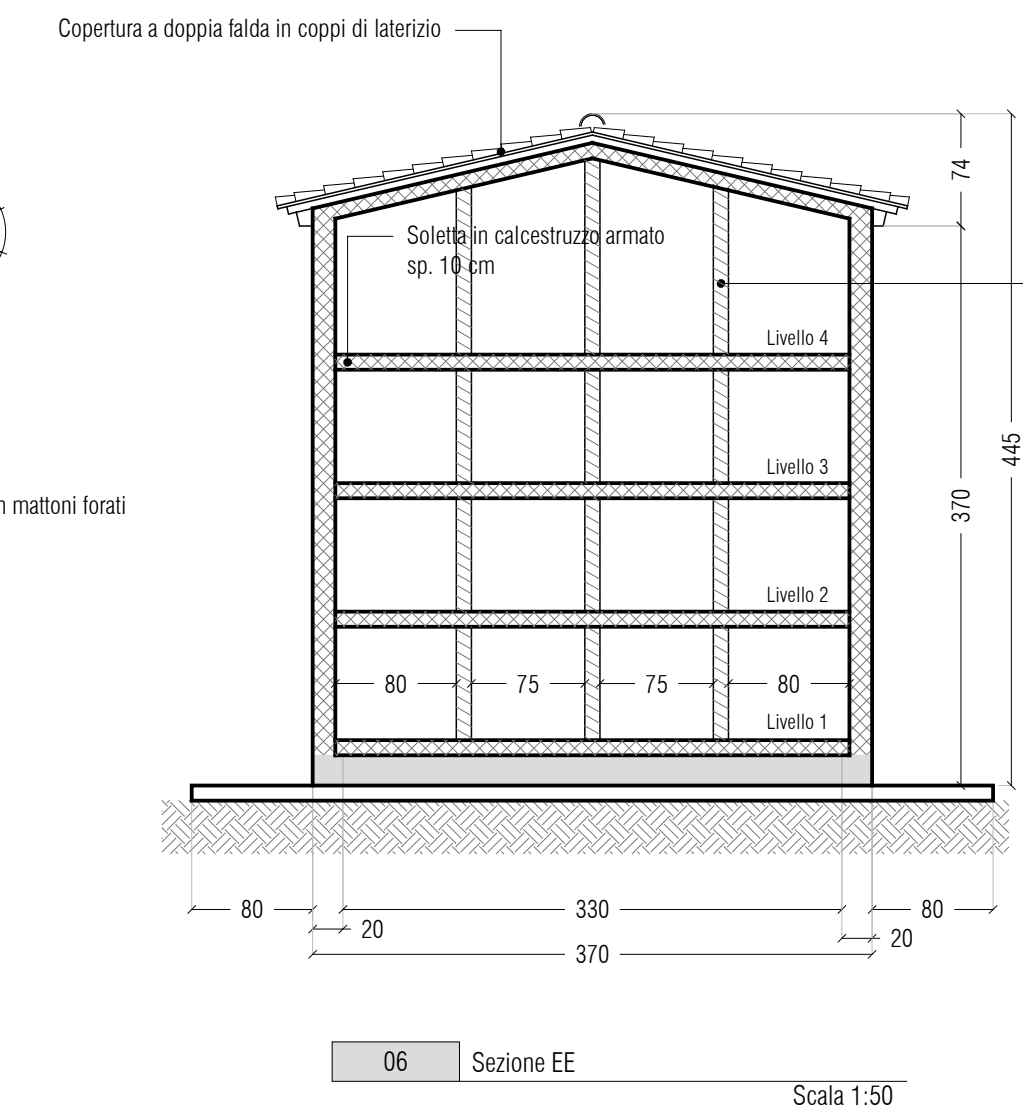
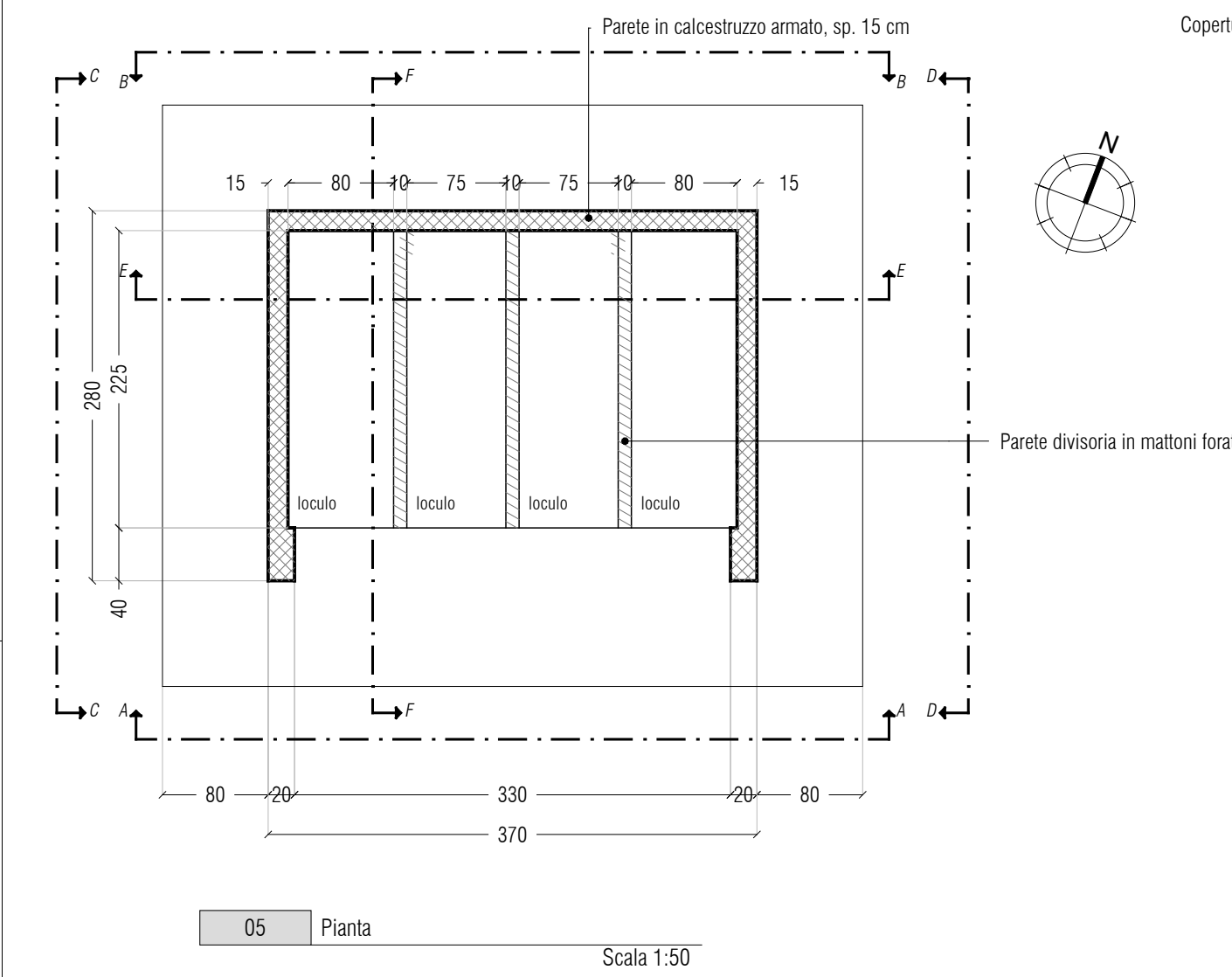
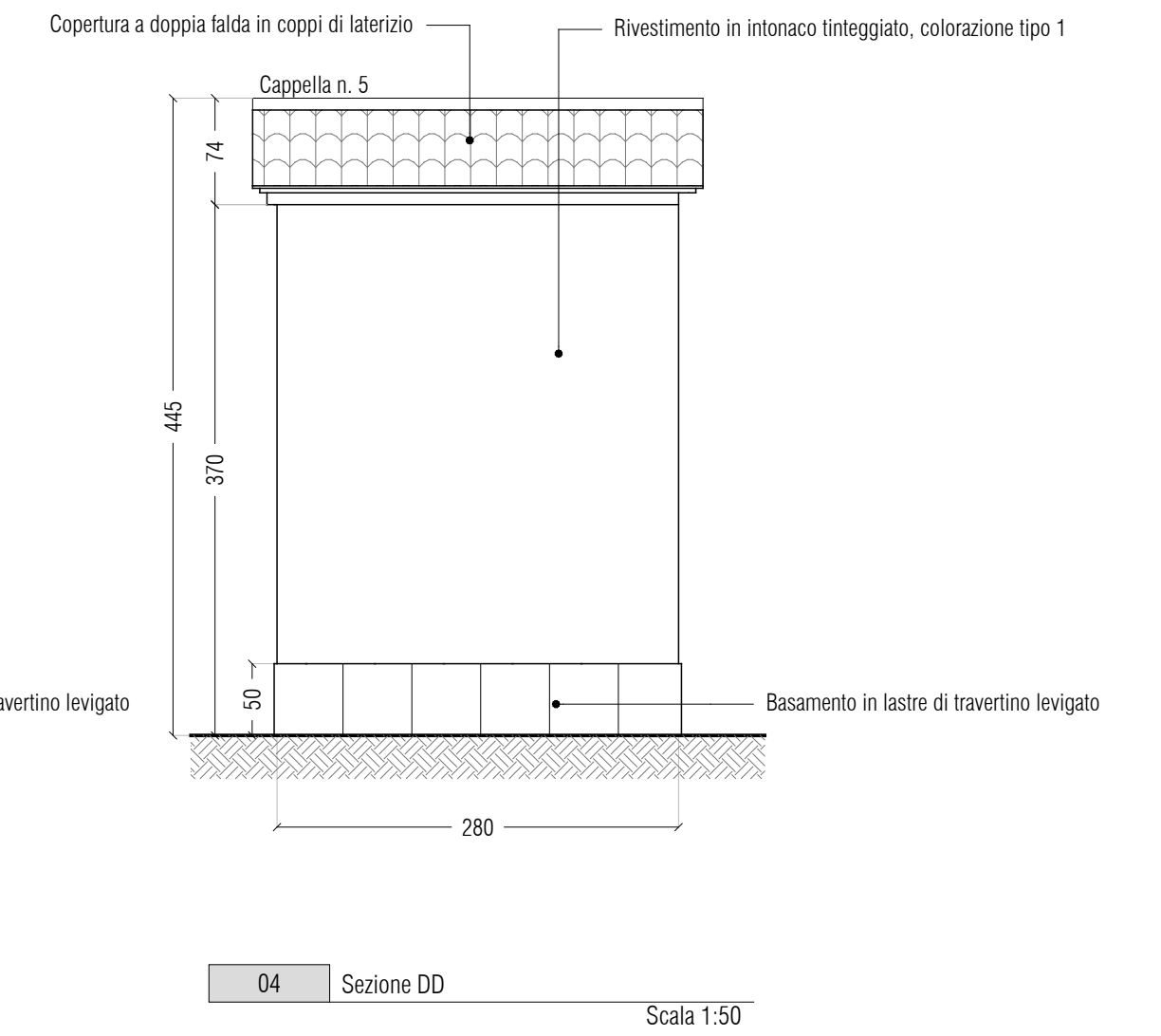
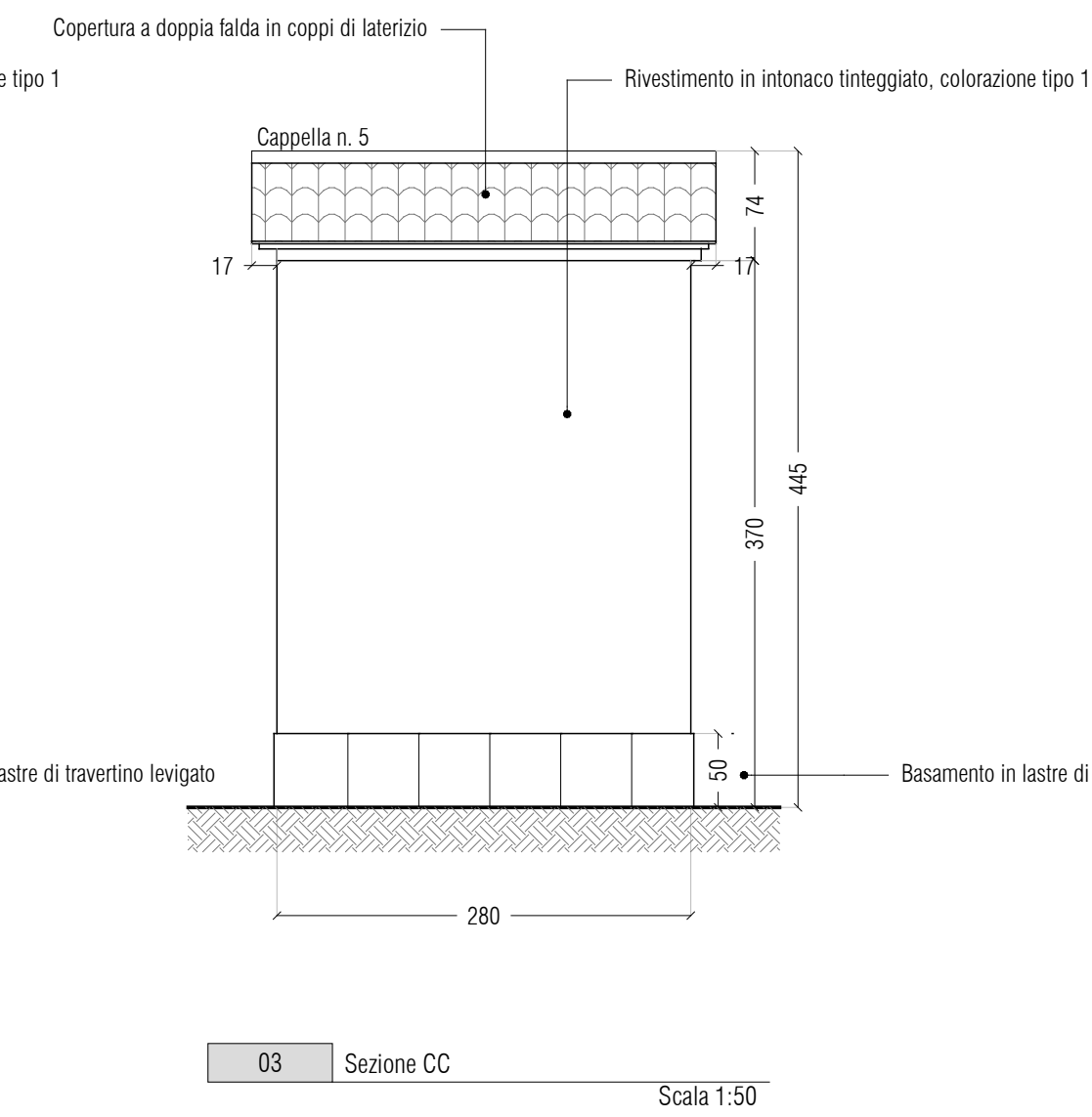
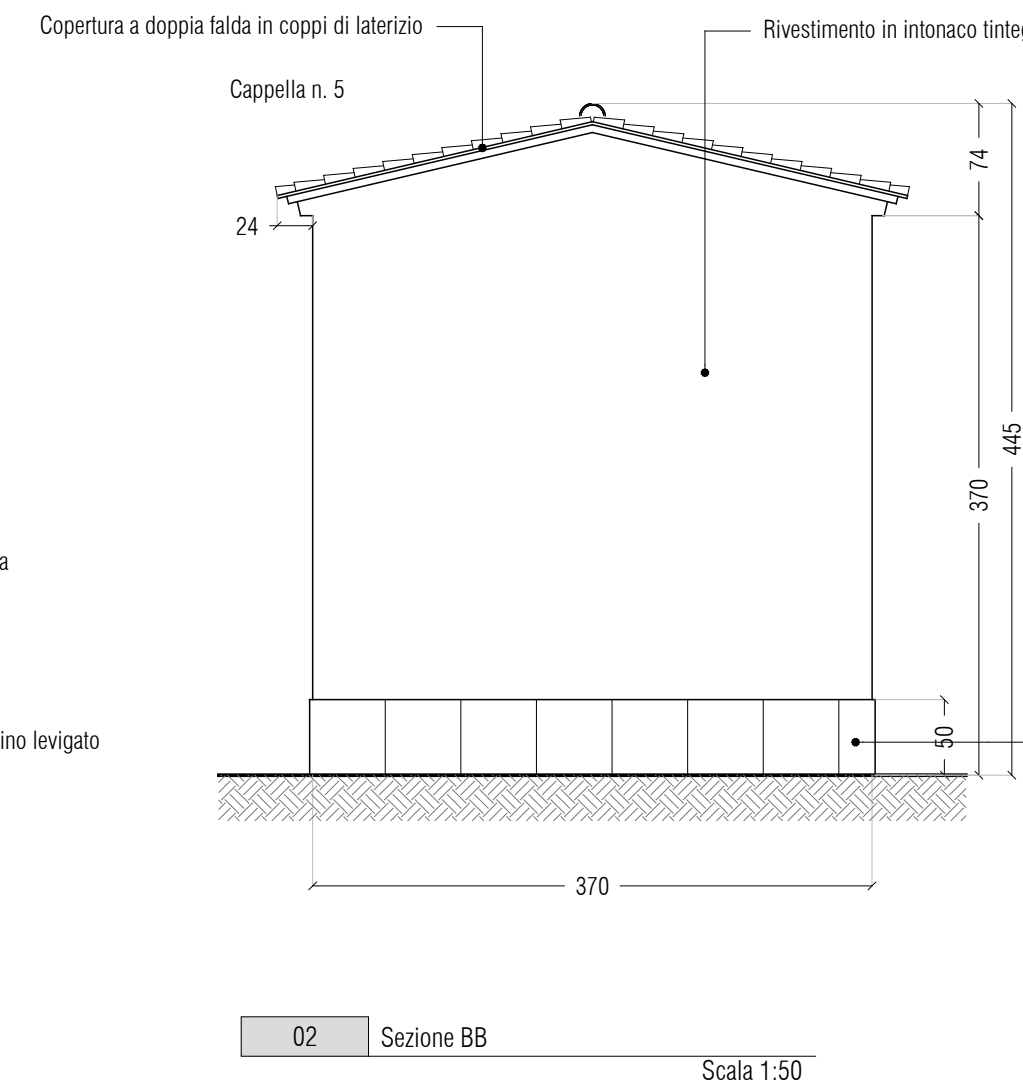
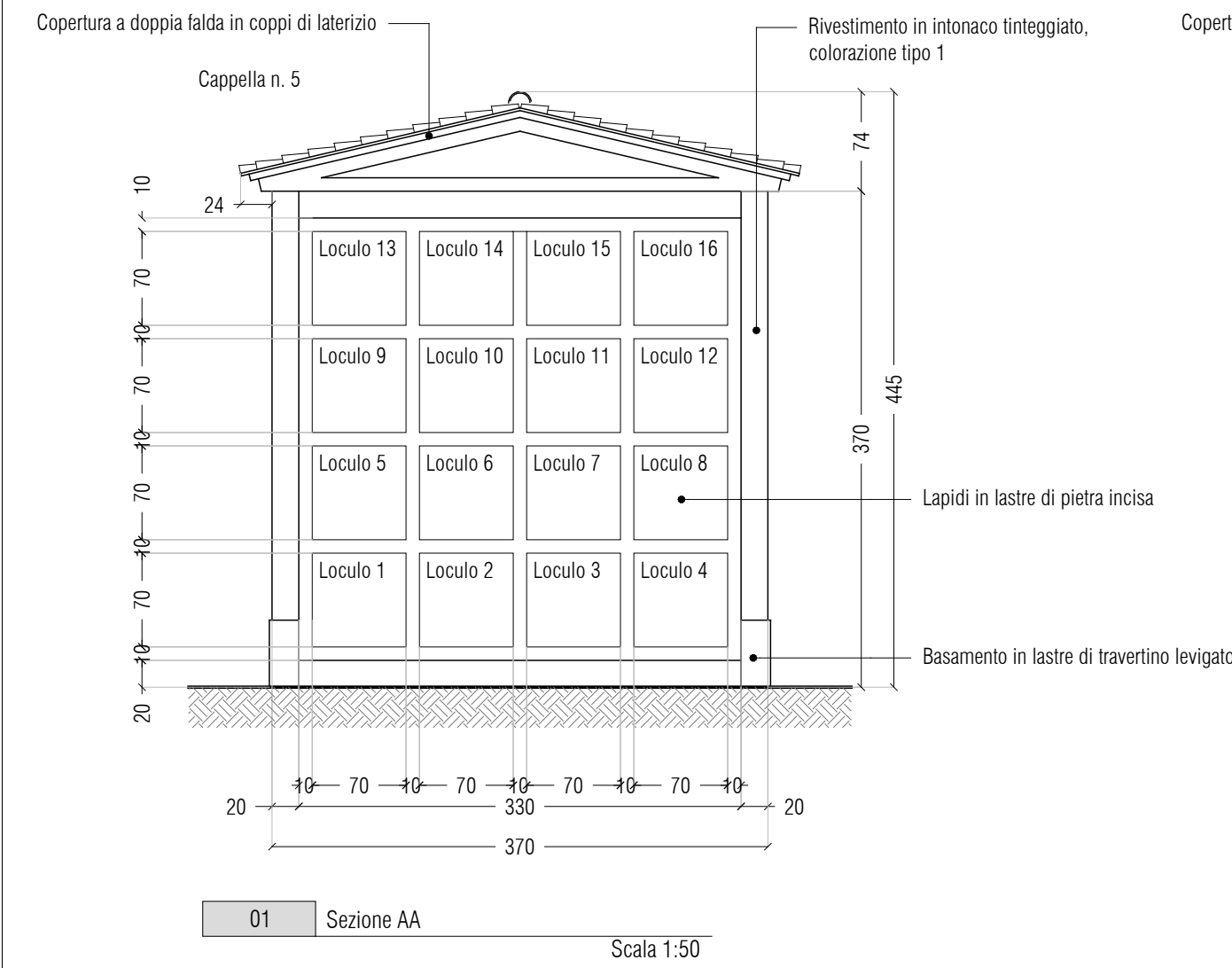

NOTA: Cappella ricostruita in diversa sede a causa dell'inagibilità dell'area causata dalle rovine dell'edificio religioso.

Colorazioni:  
tipo 1: Bianco  
tipo 2: Grigio chiaro

